



Actualisés

Une année se termine, une nouvelle va commencer...

Cette période de fin d'année est propice aux bilans et aussi aux nouveaux projets... 2019 aura été la Première année de fonctionnement sous notre nouvelle identité Association Althéa. Ce changement de nom s'est accompagné également d'un changement de raison sociale qui tout en s'inscrivant dans la continuité de notre histoire, née de la défense des intérêts des personnes en situation de handicap, puis de la gestion des établissements et service médico sociaux, l'Association Althéa s'est positionnée pour une société plus solidaire et inclusive en s'ouvrant au champ de l'Economie Sociale et Solidaire.

Cela s'est traduit rapidement par l'ouverture de PNS EA, une entreprise adaptée qui fonctionne sous le statut de SAS et qui emploie au terme de sa 1^{ère} année de fonctionnement 8 personnes à temps plein. Au cours de cette même année, nous aurons répondu aux appels à projet pour devenir gestionnaire de la Résidence Habitat Jeunes (RHAJ) et sommes pour le moment dans l'attente du retour des différentes commissions DDCSPP et CAF qui ont toutes compétences pour nous donner les autorisations nécessaires.

Les travaux de construction du nouveau foyer Résidence des Pechs ont bien avancés et ils sont en voie d'achèvement. A l'ESAT, le projet de rénovation du bâtiment restauration en est au stade de l'appel d'offre et devraient démarrer dans quelques semaines. Quant au SAVS, ses nouveaux locaux sont situés au 36 rue de Cahors à Sarlat et seront prêts pour accueillir le service début 2020.

Au cours de 2019, nous avons été en contact avec les autorités de financement (ARS et CD24) pour l'élaboration d'un

CPOM qui détermine un certains nombres d'objectifs pour la période 2020/2024. Ce document vous sera présenté plus en détail établissement par établissement afin que les nouveaux projets qui vont couvrir la même période soient en adéquation avec le CPOM et le projet associatif également en cours de réécriture.

Côté organisation, de nouveaux pôles vont regrouper différemment certains services afin d'optimiser le fonctionnement et faciliter la gestion des parcours des personnes accompagnées (cf page 2 organigramme).

En décembre vous avez, au travers les élections professionnelles, désigné les nouveaux membres du Comité Sociale Economique (CSE) qui vont d'une part gérer les œuvres sociales de l'ex comité d'entreprise et vous représenter auprès de l'employeur (dans les fonctions de DP et du CHSCT) jusqu'en 2023 (voir page 5 la liste des nouveaux membres).

La listes de nos réalisations de 2019 est loin d'être exhaustive et pour 2020, au-delà des déménagements prévus et des travaux qui vont se poursuivre, la première partie de l'année devra être principalement orientée vers l'écriture des projets d'établissements et de services ainsi qu'à la poursuite du déploiement du logiciel de gestion des parcours...

Bonne fêtes à tous et à l'année prochaine où nous vous invitons dès à présent à retenir la date du lundi 20 janvier à l'Etoile pour partager un moment de convivialité avec les administrateurs et échanger nos vœux autour de la traditionnelle galette.

Organigramme hiérarchique 2020

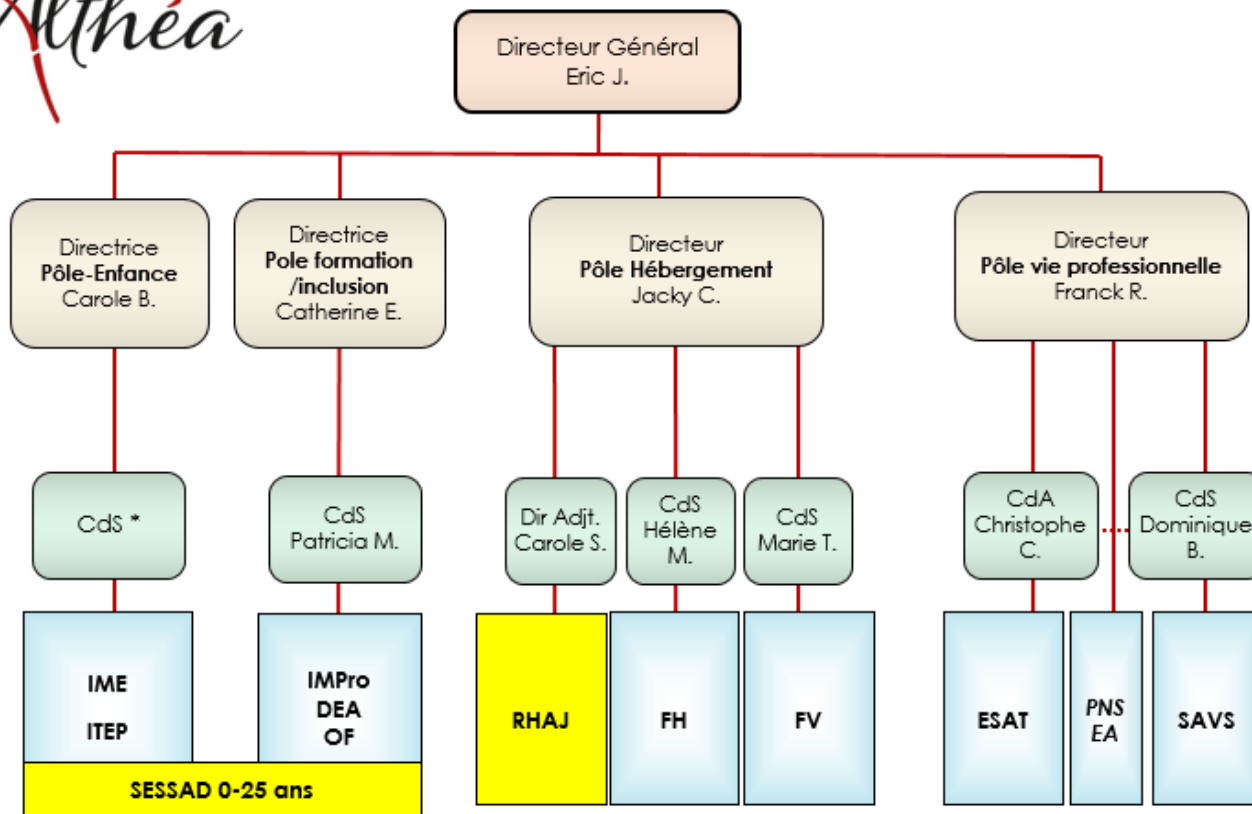

* Poste de chef de service : à partir du départ à la retraite du directeur adjoint

En cours

« Le Festi-Diff, festival des différences, a proposé sa première édition la semaine dernière avec deux temps forts, à Sarlat. Mardi 15 octobre au cinéma Rex, cent vingt personnes ont assisté à la projection en avant-première du nouveau film d'Eric Toledano et Olivier Nakache :: Hors normes.

Et mercredi 16, sur la place du 14-Juillet, le public était accueilli à 19 h avec un cocktail sans alcool réalisé par les jeunes et l'éducatrice de la restauration de l'Institut médicoprofessionnel (IMPro) Jean Leclaire. Soixante participants costumés sont ensuite apparus, descendant les marches de l'école Ferdinand-Buisson, pour entamer une déambulation dans les rues de Sarlat, suivie d'un spectacle sur la place de la Liberté. Douze structures sarladaises, ayant travaillé depuis six mois avec des artistes professionnels,

ont pour cette soirée confectionné des costumes, préparé des ateliers de percussions, de danse, et réalisé deux courts métrages. Ce projet, initié par l'IMPro Jean Leclaire de l'Association ALTHÉA, a pu voir le jour grâce à la coopération du foyer de la résidence de l'Etoile-Althéa, de l'IMPro et de l'Institut médico-éducatif de la Fondation de Selves, du Groupe d'entraide mutuelle, de l'association Croix Marine, des Résidences du Plantier et Jean-Leclaire, de l'hôpital de Sarlat, du club de prévention Itinérance et de l'accueil de jour du centre hospitalier.

Les troupes de théâtre amateurs de l'Adéta, la compagnie Keruzha et l'antenne sarladaise du Conservatoire à rayonnement départemental de la Dordogne s'étaient également jointes au projet. La coordination artistique a été réalisée par le Théâtre du Vertige et la coordination générale par l'associa-

tion Lien social et Différences.

Le spectacle *Vivons ensemble nos différences* avait pour objectif de permettre à différents publics d'âges et d'horizons divers ainsi qu'à des professionnels de se rencontrer et de bâtir simultanément un projet. L'idée était de montrer la richesse de vivre ensemble avec nos différences, de les connaître, de les reconnaître, mais aussi de savoir vivre avec, de créer, de partager et d'accepter l'autre.

Cette représentation de qualité a démontré aussi que tout le monde est en mesure d'offrir un instant artistique exceptionnel, de réflexion, de magie et de grâce.

Un beau moment de partage, d'émotion, de sourires et de rires dans la cité sarladaise. »

EXTRAIT DE L'ARTICLE
PARU DANS L'EDITION
DU 25/10/2019
ESSOR SARLADAIS



Résidence Habitat Jeunes : où en sommes-nous ?

L'ensemble des démarches constitutives sont (enfin !...) achevées et nous attendons désormais le retour des autorisations.

Place maintenant au conventionnement, notamment avec la Mairie de Sarlat pour la mise à disposition du bâtiment et la CAF de la Dordogne pour « labelliser » les logements aux APL (aides personnalisées au logement).

Vendredi 20 décembre s'est tenu le 1^{er} COPIL (comité de pilotage) avec la Pays du Périgord Noir et l'Association Athéa comme gestionnaire. Ça a été l'occasion de fixer les grands principes de collaboration.

Le chantier ayant pris un peu de retard, l'ouverture est programmée pour début avril 2020. Dans l'attente, les entretiens pour le recrutement du personnel ont eu lieu et 2 personnes sont pressenties pour le poste d'agent d'accueil et pour celui d'animateur.

En début d'année, nous espérons avoir le retour de l'appel à projet nous permettant ainsi de créer administrativement l'établissement.

Rendez-vous donc en 2020 pour la suite des aventures !!!

Retrouvez le flyer de la [RHAJ](#) page suivante....

Le 7 novembre, une vingtaine de salariés ont participé à la réunion de présentation de la Résidence Habitat Jeunes, animée par M. CATOIR, directeur du Pôle hébergement (au 01/01/2020) et Mme SAMPAIO, Directrice adjointe de la Résidence.



et passer de bons moments...

La résidence Habitat Jeunes est un espace d'échanges entre jeunes de divers horizons.

S'investir dans la vie de la Résidence ou monter des projets collectifs, s'exprimer librement...

Quoi demander de plus ?!

Faites le plein de souvenirs pour une semaine, un mois, une année !

Où ?

À Sarlat - Route Napoléon
entre le Lycée Pré-de-Cordy
et la Plateforme des métiers

route de SARTLAT
Avenue de la Dordogne

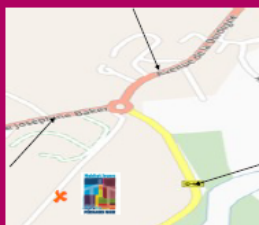

route de
BEYNAC
BERGERAC

route de
VITRAC

Rond point de Vitrac

Contactez-nous ...

accueil.habitatjeunespn

@asso-althea.org

06 02 05 11 37

habitatjeunespn

@HabitatJeunesPN

Dès février 2020

...un outil au service des jeunes et du territoire...

Projet à l'initiative des 6 Communautés de
Communes du Pays du Périgord Noir



CC Domme-Villefranche du Périgord
CC Terrassonnais en Périgord Noir Thenon Hautefort
CC Sarlat Périgord Noir / CC Vallée de l'Homme
CC Vallée de la Dordogne et forêt de Bessède
CC Pays de Fénélon

et soutenu par



La Résidence Habitat Jeunes du Périgord Noir
est gérée par

Association Althéa

05 53 30 80 80

contact@asso-althea.org



Vous avez entre 16 et 30 ans
et vous cherchez
un bon plan logement ?



Ouverture
AVRIL 2020

LA
RÉSIDENCE
HABITAT JEUNES
DU PÉRIGORD NOIR

vous accompagne

Des espaces, des rencontres...un « chez soi »

UN LOGEMENT ET DES BONS PLANS

Vous êtes :

- âgé (e) de 16 à 30 ans,
- seul (e), en couple, avec ou sans enfant,
- en apprentissage ou formation,
- en période d'essai d'un CDI,
- en CDD ou recherche d'emploi,

et vous voulez un appart'...

La Résidence Habitat Jeunes du Périgord Noir propose des logements qui correspondent à vos attentes :

- des appartements meublés,
- cuisine et sanitaires privatifs
- du studio au T2, de 14 à 45m²

rapidement...

Des conditions d'entrée et de sortie simplifiées sont mises en place pour répondre à vos besoins de mobilité.

et pas trop cher...

Les logements Habitat Jeunes sont abordables et ouvrent droit à des aides aux logements (APL). Ici on ne parle pas de loyers mais de redevances comprenant l'ensemble des charges, ce qui évite les mauvaises surprises à la fin du mois !

mais aussi...

Plus qu'un logement, la Résidence Habitat Jeunes du Périgord Noir c'est aussi :

- l'accueil, l'information et l'orientation dans les démarches vers un logement autonome,
- l'aide à la mobilité,
- l'aide à l'insertion sociale et professionnelle.

par un suivi individualisé et des ateliers de groupe.



Semaine Européenne de l'Emploi des Personnes Handicapées

Le collectif 24 des directions ESAT/EA a organisé la réalisation d'un film qui a été présenté le 14 novembre à Sarlat dans

le cadre du festival du film, puis mi-novembre dans le cadre de la semaine Européenne de l'Emploi des personnes Handicapées. Ce même film a été diffusé en avant-première dans le département de la Dordogne (partenariat avec les salles ou intervient Ciné Passion).

Ce film présente le parcours possible en ESAT/EA, de l'entrée jusqu'à la sortie (EA ou milieu ordinaire) en passant par l'arrivée en secteur de travail protégé, puis la place du projet et ses finalités, la place également de la formation et le lien avec le milieu ordinaire de travail y compris les EA.

Les témoignages de travailleurs ont été répartis entre les différentes structures de l'Association, à savoir Bernard S. pour l'ESAT les Ateliers de Lavergne et Cyril T. pour PNSEA (transition ESAT vers Entreprise Adaptée).

Le film est actuellement au montage.

Nous avons obtenu le financement intégral par l'Agefiph.

Après la diffusion, la soirée s'est terminée par un buffet organisé par l'ESAT.



Ressources Humaines

Recrutements :

- ◇ Idaline D., Aide-comptable à l'ESAT et au Foyer de vie, à compter du 01/12/2019
- ◇ Benoît G. Moniteur d'Atelier Cuisine à l'ESAT, à compter du 01/01/2020

Départs :

- ◇ Emilie BL, Monitrice éducatrice au Foyer d'hébergement (31/10/2019)
- ◇ Francine C., Monitrice d'atelier 2ème classe à l'EAT (31/12/2019)
- ◇ Aïcha B., Agent de Service Intérieur au Pôle Enfance (31/12/2019)
- ◇ Hélène D., Cheffe de service à l'ETOILE (01/05/2020)

Mutations :

- ◇ Patricia M., Cheffe de service éducatif à l'IMPRO, à compter du 01/01/2020
- ◇ Hélène M., Cheffe de service éducatif à l'ETOILE, à compter du 01/01/2020

Elections professionnelles

Les élections professionnelles se sont déroulées le 3 décembre de 9 h à 14 h à la Direction Générale, selon le protocole d'accord préalablement signé le 21/10/2019 et porté à la connaissance des salariés le 31/10/2019 par voie d'affichage. Le quorum a été atteint dès le 1^{er} tour.

Lors de la 1^{ère} réunion du CSE qui s'est déroulée le 12 décembre dernier, les membres ont été élus au poste de :

- ◇ Secrétaire : MILHAC-BERNARD Christophe
- ◇ Secrétaire adjointe : MEYER Sandrine
- ◇ Secrétaire adjoint : CLUZET Thierry
- ◇ Trésorier : CESSAC Patrice
- ◇ Trésorier adjoint : FONTES Maïté

Pour rappel, la liste des membres élus a été communiquée par messagerie à l'ensemble des salariés le 04/12/2019.

